Urteko 2. Igandea B

39. Salmoa

L.a. 40 / S.a. 3

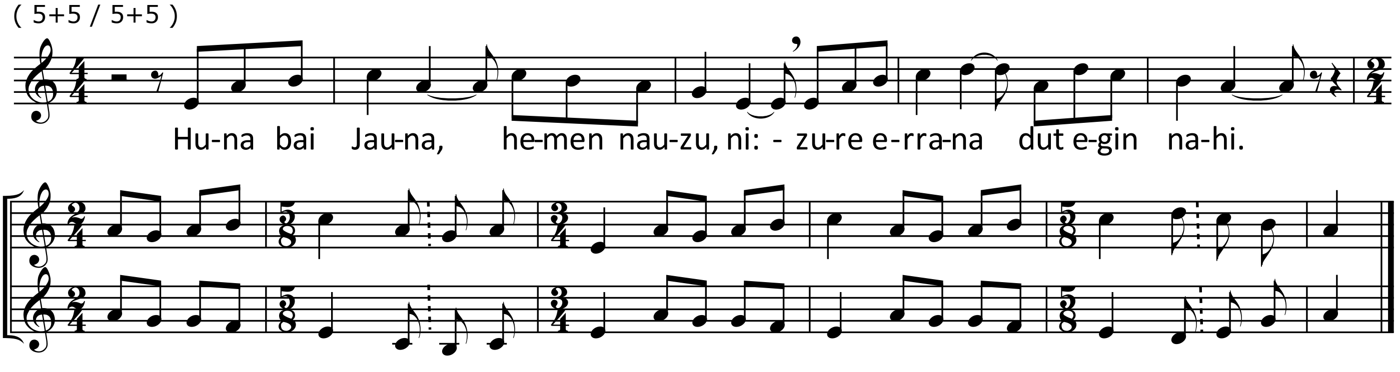

Huna bai Jauna, hemen nauzu, ni :
Zure errana dut egin nahi.

Beha nindagon, Jauna beha :
Eta ukurtuz entzun daut entzun intziria.
Kantu berri daut ahoratu,
Jainko Jaunaren alderateko esker-kantu.

Ez duzu nahi eskaintzarik ;
Bainan banauzu bi beharriak zabaldurik.
Eskaintzak oro deus dauzkatzu.
Nik zuri beraz: Huna heldu naiz, hemen nauzu.

Nitaz diozu liburuan,
Ibil nadien egun guziez zuk nahian.
Zure legea dut gozoa,
Zure legea dut bihotz barne barnekoa.

Zoin zaren zuzen diot, Jauna,
Goraki diot biltzar handian, dakizuna
Ez dut nik gorde bihotzean :
Zure egia, zure laguntza ditut erran.

Itzulpena : Xavier Diharce - Iratzeder O.S.B. ; Airea : Gabriel Lerchundi O.S.B.
Tout droit propriété de l'abbaye de Belloc