Bazko eguna

117. Salmoa

L.a. 123 / S.a. 30

(5+4 / 5+4)

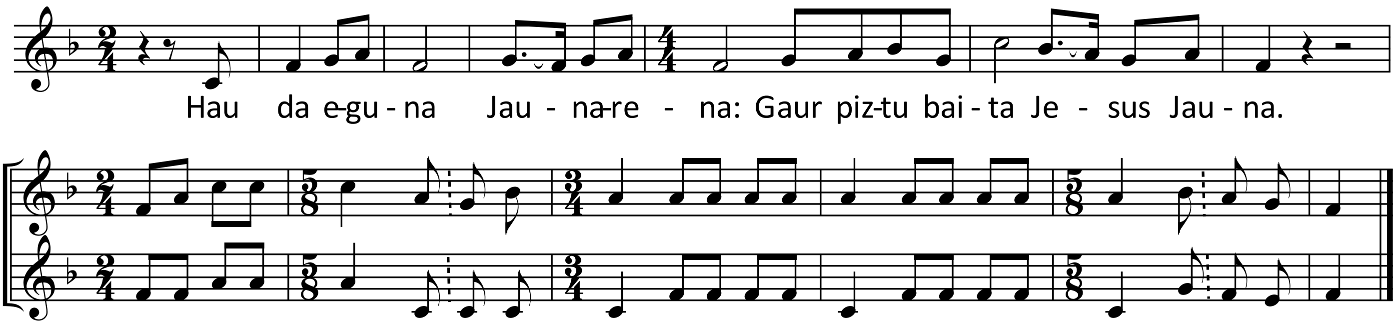

Hau da eguna Jaunarena :
Gaur piztu baita Jesus Jauna.

Jaunari kanta, ona baita :
" Amodioa betiko baitu betikoa".
Izraeldarrek, gora kanta :
" Amodioa betikoa du betikoa ".

Jainko-eskua, esku gaitza :
Jainko-eskuak, esku azkarrak, zer laguntza !
Joan zait hiltzeko oren beltza :
Biziko naiz bai, Jaunak eginez nadin mintza.

Egilek utzi harri hori
Bilakatu da denak datxizkan ezkin-harri.
Jainko Jaunak du hau egina,
Gure begien gure bihotzen miragarri.

Itzulpena : Xavier Diharce - Iratzeder O.S.B. ; Airea : Gabriel Lerchundi O.S.B.

Tout droit propriété de l'abbaye de Belloc