Latraneko Elizaren besta

45. Salmoa

L.a. 6 / S.a. 2

(5+5+4)

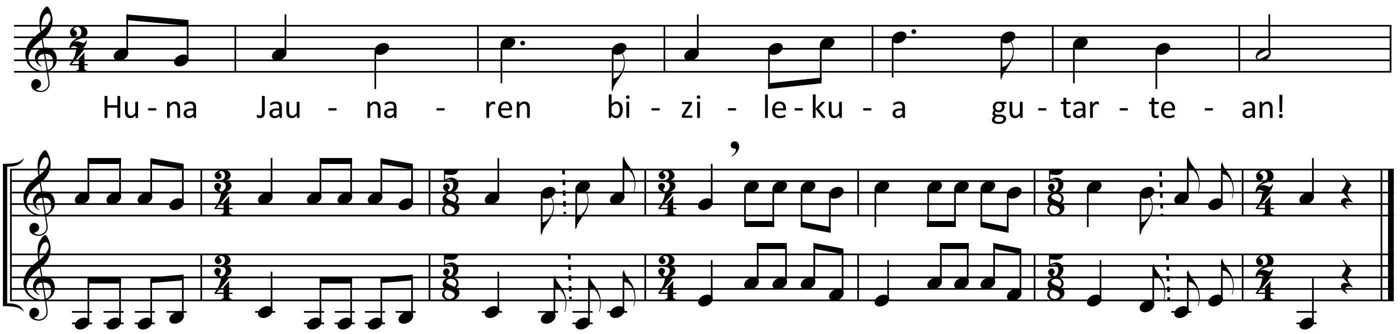

Huna Jaunaren bizilekua gutartean!

Jainkoa dugu bai ihes leku, bai indarra,
Oren beltzetan esku emaile zoin azkarra.
Guk beldurrik ez, mugi baladi, mugi lurra,
Eta mendiak itsasperaino tanpez lerra.

Ur handi batek bere ibaiez pizten dio
Jaun zerukoa den hiriari bozkario.
Hartan da Jauna: deusek ezin du lurrerat jo;
Argi zirrintan Jainkoa lagun doakio.

Gurekin dugu zeruetako Jaungoikoa:
Menderen mende beti gure zain du besoa.
Zatozte, beha Jaunak zer lana, zer ahala:
Bazterrez bazter mundu guzitik joan du gerla.

Itzulpena : Xavier Diharce - Iratzeder O.S.B. ; Airea : Gabriel Lerchundi O.S.B.

Tout droit propriété de l'abbaye de Belloc