Omia saindu

23. Salmoa

L.a. 130 / S.a. 33

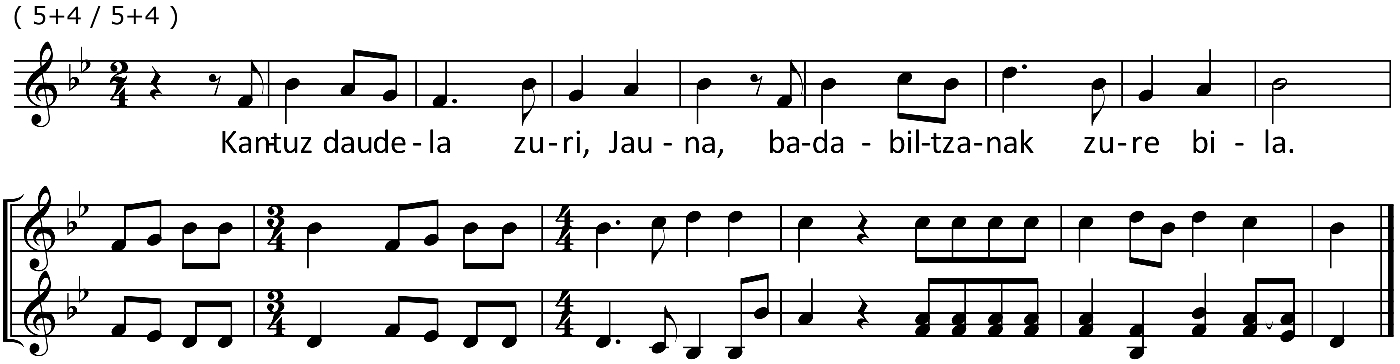

Kantuz daudela zuri, Jauna,
Badabiltzanak zure bila.

Jainkoarenak mundua eta mundukoak,
Bai lurra eta lurrekoak.
Harek du lurra itsas gainean ezarria
Ibai artean hor jarria.

Nor iganen da Jainko Jaunaren mendiraino
Dagon tokian nor sartuko ?
Eskuak eta bihotza garbi dabilana,
Gezurretarat ez doana.

Eginen dio Jaun Zerukoak ongi hari ;
Emanen dio Jaunak sari.
Jainko Jaunaren begitartea noiz nun goza
Holakoak bai badabiltza.

Itzulpena : Xavier Diharce - Iratzeder O.S.B. ; Airea : Gabriel Lerchundi O.S.B.
Tout droit propriété de l'abbaye de Belloc