San Josep

88. Salmoa

L.a. 56 / S.a. 28

(5+5 / 5+5)

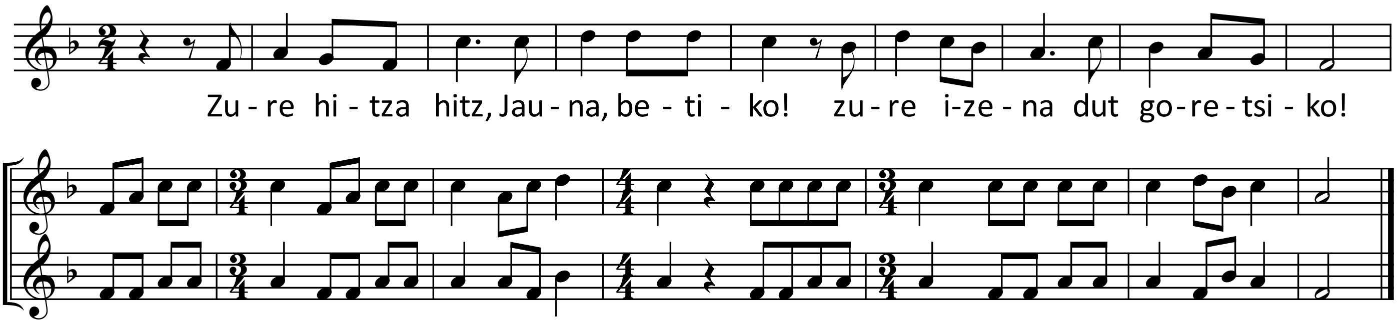

Zure hitzak hitz, Jauna, betiko !
zure izena dut goretsiko!

Jaunaren bihotz onari kantu sekulako,
Haren egia mendez mende dut aipatuko.
Bai betiko du harek guretzat amodio;
Hari egia zeruan berme dagokio.

Zin egina du: Dabidekin naiz bat egina,
Hura da hura nik hautatua den gizona.
Sekulako naiz zure semeen Jainko Jauna;
Zure alkia menderen mende dirauena.

Deituko nauzu ni: zu nere Aita, nere Jauna,
Nere harroka, beti nere zain bazaudena.
Harentzat dutan amodioa betikoa,
Harekilako batasun hura berme doa.

Itzulpena : Xavier Diharce - Iratzeder O.S.B. ; Airea : Gabriel Lerchundi O.S.B.

Tout droit propriété de l'abbaye de Belloc